

¿Qué es Ingressio IDX?

INGRESSIO IDX® es una solución biométrica que permite el Acceso/Registro de su personal (reloj checador) en sus instalaciones y centros de trabajo a través del reconocimiento electrónico de la huella digital.

Con INGRESSIO IDX® generamos reportes, controlamos turnos, registros e incidencias, horas extras, prenómina y exportamos hacia los sistemas de nómina más utilizados.

INGRESSIO IDX® incorpora las más altas tecnologías de reconocimiento de huella digital, y trabaja con los mejores dispositivos "stand alone" del mercado mundial.

INGRESSIO IDX® es la solución biométrica de Acceso y Control de Personal más robusta, flexible, escalable y accesible del mercado; todo en un solo producto.



CARACTERÍSTICAS

INGRESSIO IDX® cuenta con la siguiente funcionalidad:

- Empleados: altas, bajas, departamentos, turnos, grupos, puestos, fotografía, etc.
- Reportes (todos se generan en Microsoft Excel): Entradas y Salidas, Faltas y Retardos, Resúmenes, Comparativo Gráfico, Horas Extras Autorizadas y Reales, etc.
- Manejo opcional de horas extras: horas trabajadas (dobles y triples) y es configurable.
- Turnos: Permite la creación y configuración de turnos sin limite.
- Justificaciones: Permite registrar este tipo de eventos por empleado y en un rango de fechas específico, con/sin goce de sueldo.
- Prenómina y conexión con sistemas comerciales de nómina (NOI®, NomiPAQ®, MacroPro®, Tress) y customizados.
- Seguridad: configure permisos de lectura, escritura y borrado por pantalla para cada perfil INGRESSIO IDX® es el maestro de las redes de lectores, logrando una mejor y más sencilla administración.
- Grupos y Dispositivos de Registro/Acceso: administra grupos de acceso. Los lectores permiten la apertura de puertas, torniquetes, etc. (opcional).
- Legal: permite indicar los datos fiscales como Razón Social, Registro Patronal y RFC para que sean desplegados en los reportes. Pueden generar reportes por emplead o en un formato para que este lo pueda firmar como comprobante
- Utilerías: opciones para respaldo, compactación y depuración de base de datos.

| No. Empleado | Nombre | Fecha | Entrada | Salida | Registros |
|--------------|---|--------------------|---------|--------|-------------|
| 0011 | Administrador, Administrador, Administrador | Martes, 09/09/2003 | 12:20 | 12:24 | 11:23 11:23 |
| 0001 | Administrador, Administrador, Administrador | Martes, 09/09/2003 | 09:07 | 16:57 | 11:28 11:27 |
| 0002 | Administrador, Administrador, Administrador | Martes, 09/09/2003 | 07:45 | 17:13 | 11:48 11:53 |
| 0003 | Administrador, Administrador, Administrador | Martes, 09/09/2003 | 09:05 | 17:52 | 11:55 11:52 |
| 0004 | Administrador, Administrador, Administrador | Martes, 09/09/2003 | 07:44 | 17:44 | 11:44 11:44 |
| 0005 | Administrador, Administrador, Administrador | Martes, 09/09/2003 | 07:43 | 17:43 | 11:43 11:43 |
| 0006 | Administrador, Administrador, Administrador | Martes, 09/09/2003 | 07:39 | 17:39 | 11:39 11:39 |
| 0007 | Administrador, Administrador, Administrador | Martes, 09/09/2003 | 07:43 | 17:43 | 11:43 11:43 |
| 0008 | Administrador, Administrador, Administrador | Martes, 09/09/2003 | 07:54 | 16:58 | 11:54 11:54 |
| 0009 | Administrador, Administrador, Administrador | Martes, 09/09/2003 | 09:05 | 16:55 | 11:55 11:55 |
| 0010 | Administrador, Administrador, Administrador | Martes, 09/09/2003 | 07:49 | 17:41 | 11:49 11:41 |
| 0011 | Administrador, Administrador, Administrador | Martes, 09/09/2003 | 10:02 | 17:59 | 11:02 11:02 |
| 0012 | Administrador, Administrador, Administrador | Martes, 09/09/2003 | 09:05 | 17:52 | 11:52 11:52 |
| 0013 | Administrador, Administrador, Administrador | Martes, 09/09/2003 | 09:07 | 16:57 | 11:07 11:07 |
| 0014 | Administrador, Administrador, Administrador | Martes, 09/09/2003 | 10:54 | 17:54 | 11:54 11:54 |
| 0015 | Administrador, Administrador, Administrador | Martes, 09/09/2003 | 10:36 | 17:53 | 11:53 11:53 |
| 0016 | Administrador, Administrador, Administrador | Martes, 09/09/2003 | 10:54 | 17:53 | 11:53 11:53 |
| 0017 | Administrador, Administrador, Administrador | Martes, 09/09/2003 | 10:54 | 17:54 | 11:54 11:54 |
| 0018 | Administrador, Administrador, Administrador | Martes, 09/09/2003 | 10:54 | 17:54 | 11:54 11:54 |
| 0019 | Administrador, Administrador, Administrador | Martes, 09/09/2003 | 10:54 | 17:54 | 11:54 11:54 |
| 0020 | Administrador, Administrador, Administrador | Martes, 09/09/2003 | 10:54 | 17:54 | 11:54 11:54 |
| 0021 | Administrador, Administrador, Administrador | Martes, 09/09/2003 | 10:54 | 17:54 | 11:54 11:54 |
| 0022 | Administrador, Administrador, Administrador | Martes, 09/09/2003 | 10:54 | 17:54 | 11:54 11:54 |
| 0023 | Administrador, Administrador, Administrador | Martes, 09/09/2003 | 10:54 | 17:54 | 11:54 11:54 |
| 0024 | Administrador, Administrador, Administrador | Martes, 09/09/2003 | 10:54 | 17:54 | 11:54 11:54 |
| 0025 | Administrador, Administrador, Administrador | Martes, 09/09/2003 | 10:54 | 17:54 | 11:54 11:54 |
| 0026 | Administrador, Administrador, Administrador | Martes, 09/09/2003 | 10:54 | 17:54 | 11:54 11:54 |
| 0027 | Administrador, Administrador, Administrador | Martes, 09/09/2003 | 10:54 | 17:54 | 11:54 11:54 |
| 0028 | Administrador, Administrador, Administrador | Martes, 09/09/2003 | 10:54 | 17:54 | 11:54 11:54 |
| 0029 | Administrador, Administrador, Administrador | Martes, 09/09/2003 | 10:54 | 17:54 | 11:54 11:54 |
| 0030 | Administrador, Administrador, Administrador | Martes, 09/09/2003 | 10:54 | 17:54 | 11:54 11:54 |
| 0031 | Administrador, Administrador, Administrador | Martes, 09/09/2003 | 10:54 | 17:54 | 11:54 11:54 |
| 0032 | Administrador, Administrador, Administrador | Martes, 09/09/2003 | 10:54 | 17:54 | 11:54 11:54 |
| 0033 | Administrador, Administrador, Administrador | Martes, 09/09/2003 | 10:54 | 17:54 | 11:54 11:54 |
| 0034 | Administrador, Administrador, Administrador | Martes, 09/09/2003 | 10:54 | 17:54 | 11:54 11:54 |
| 0035 | Administrador, Administrador, Administrador | Martes, 09/09/2003 | 10:54 | 17:54 | 11:54 11:54 |
| 0036 | Administrador, Administrador, Administrador | Martes, 09/09/2003 | 10:54 | 17:54 | 11:54 11:54 |
| 0037 | Administrador, Administrador, Administrador | Martes, 09/09/2003 | 10:54 | 17:54 | 11:54 11:54 |
| 0038 | Administrador, Administrador, Administrador | Martes, 09/09/2003 | 10:54 | 17:54 | 11:54 11:54 |
| 0039 | Administrador, Administrador, Administrador | Martes, 09/09/2003 | 10:54 | 17:54 | 11:54 11:54 |
| 0040 | Administrador, Administrador, Administrador | Martes, 09/09/2003 | 10:54 | 17:54 | 11:54 11:54 |
| 0041 | Administrador, Administrador, Administrador | Martes, 09/09/2003 | 10:54 | 17:54 | 11:54 11:54 |
| 0042 | Administrador, Administrador, Administrador | Martes, 09/09/2003 | 10:54 | 17:54 | 11:54 11:54 |
| 0043 | Administrador, Administrador, Administrador | Martes, 09/09/2003 | 10:54 | 17:54 | 11:54 11:54 |
| 0044 | Administrador, Administrador, Administrador | Martes, 09/09/2003 | 10:54 | 17:54 | 11:54 11:54 |
| 0045 | Administrador, Administrador, Administrador | Martes, 09/09/2003 | 10:54 | 17:54 | 11:54 11:54 |
| 0046 | Administrador, Administrador, Administrador | Martes, 09/09/2003 | 10:54 | 17:54 | 11:54 11:54 |
| 0047 | Administrador, Administrador, Administrador | Martes, 09/09/2003 | 10:54 | 17:54 | 11:54 11:54 |
| 0048 | Administrador, Administrador, Administrador | Martes, 09/09/2003 | 10:54 | 17:54 | 11:54 11:54 |
| 0049 | Administrador, Administrador, Administrador | Martes, 09/09/2003 | 10:54 | 17:54 | 11:54 11:54 |
| 0050 | Administrador, Administrador, Administrador | Martes, 09/09/2003 | 10:54 | 17:54 | 11:54 11:54 |
| 0051 | Administrador, Administrador, Administrador | Martes, 09/09/2003 | 10:54 | 17:54 | 11:54 11:54 |
| 0052 | Administrador, Administrador, Administrador | Martes, 09/09/2003 | 10:54 | 17:54 | 11:54 11:54 |
| 0053 | Administrador, Administrador, Administrador | Martes, 09/09/2003 | 10:54 | 17:54 | 11:54 11:54 |
| 0054 | Administrador, Administrador, Administrador | Martes, 09/09/2003 | 10:54 | 17:54 | 11:54 11:54 |
| 0055 | Administrador, Administrador, Administrador | Martes, 09/09/2003 | 10:54 | 17:54 | 11:54 11:54 |
| 0056 | Administrador, Administrador, Administrador | Martes, 09/09/2003 | 10:54 | 17:54 | 11:54 11:54 |
| 0057 | Administrador, Administrador, Administrador | Martes, 09/09/2003 | 10:54 | 17:54 | 11:54 11:54 |
| 0058 | Administrador, Administrador, Administrador | Martes, 09/09/2003 | 10:54 | 17:54 | 11:54 11:54 |
| 0059 | Administrador, Administrador, Administrador | Martes, 09/09/2003 | 10:54 | 17:54 | 11:54 11:54 |
| 0060 | Administrador, Administrador, Administrador | Martes, 09/09/2003 | 10:54 | 17:54 | 11:54 11:54 |
| 0061 | Administrador, Administrador, Administrador | Martes, 09/09/2003 | 10:54 | 17:54 | 11:54 11:54 |
| 0062 | Administrador, Administrador, Administrador | Martes, 09/09/2003 | 10:54 | 17:54 | 11:54 11:54 |
| 0063 | Administrador, Administrador, Administrador | Martes, 09/09/2003 | 10:54 | 17:54 | 11:54 11:54 |
| 0064 | Administrador, Administrador, Administrador | Martes, 09/09/2003 | 10:54 | 17:54 | 11:54 11:54 |
| 0065 | Administrador, Administrador, Administrador | Martes, 09/09/2003 | 10:54 | 17:54 | 11:54 11:54 |
| 0066 | Administrador, Administrador, Administrador | Martes, 09/09/2003 | 10:54 | 17:54 | 11:54 11:54 |
| 0067 | Administrador, Administrador, Administrador | Martes, 09/09/2003 | 10:54 | 17:54 | 11:54 11:54 |
| 0068 | Administrador, Administrador, Administrador | Martes, 09/09/2003 | 10:54 | 17:54 | 11:54 11:54 |
| 0069 | Administrador, Administrador, Administrador | Martes, 09/09/2003 | 10:54 | 17:54 | 11:54 11:54 |
| 0070 | Administrador, Administrador, Administrador | Martes, 09/09/2003 | 10:54 | 17:54 | 11:54 11:54 |
| 0071 | Administrador, Administrador, Administrador | Martes, 09/09/2003 | 10:54 | 17:54 | 11:54 11:54 |
| 0072 | Administrador, Administrador, Administrador | Martes, 09/09/2003 | 10:54 | 17:54 | 11:54 11:54 |
| 0073 | Administrador, Administrador, Administrador | Martes, 09/09/2003 | 10:54 | 17:54 | 11:54 11:54 |
| 0074 | Administrador, Administrador, Administrador | Martes, 09/09/2003 | 10:54 | 17:54 | 11:54 11:54 |
| 0075 | Administrador, Administrador, Administrador | Martes, 09/09/2003 | 10:54 | 17:54 | 11:54 11:54 |
| 0076 | Administrador, Administrador, Administrador | Martes, 09/09/2003 | 10:54 | 17:54 | 11:54 11:54 |
| 0077 | Administrador, Administrador, Administrador | Martes, 09/09/2003 | 10:54 | 17:54 | 11:54 11:54 |
| 0078 | Administrador, Administrador, Administrador | Martes, 09/09/2003 | 10:54 | 17:54 | 11:54 11:54 |
| 0079 | Administrador, Administrador, Administrador | Martes, 09/09/2003 | 10:54 | 17:54 | 11:54 11:54 |
| 0080 | Administrador, Administrador, Administrador | Martes, 09/09/2003 | 10:54 | 17:54 | 11:54 11:54 |
| 0081 | Administrador, Administrador, Administrador | Martes, 09/09/2003 | 10:54 | 17:54 | 11:54 11:54 |
| 0082 | Administrador, Administrador, Administrador | Martes, 09/09/2003 | 10:54 | 17:54 | 11:54 11:54 |
| 0083 | Administrador, Administrador, Administrador | Martes, 09/09/2003 | 10:54 | 17:54 | 11:54 11:54 |
| 0084 | Administrador, Administrador, Administrador | Martes, 09/09/2003 | 10:54 | 17:54 | 11:54 11:54 |
| 0085 | Administrador, Administrador, Administrador | Martes, 09/09/2003 | 10:54 | 17:54 | 11:54 11:54 |
| 0086 | Administrador, Administrador, Administrador | Martes, 09/09/2003 | 10:54 | 17:54 | 11:54 11:54 |
| 0087 | Administrador, Administrador, Administrador | Martes, 09/09/2003 | 10:54 | 17:54 | 11:54 11:54 |
| 0088 | Administrador, Administrador, Administrador | Martes, 09/09/2003 | 10:54 | 17:54 | 11:54 11:54 |
| 0089 | Administrador, Administrador, Administrador | Martes, 09/09/2003 | 10:54 | 17:54 | 11:54 11:54 |
| 0090 | Administrador, Administrador, Administrador | Martes, 09/09/2003 | 10:54 | 17:54 | 11:54 11:54 |
| 0091 | Administrador, Administrador, Administrador | Martes, 09/09/2003 | 10:54 | 17:54 | 11:54 11:54 |
| 0092 | Administrador, Administrador, Administrador | Martes, 09/09/2003 | 10:54 | 17:54 | 11:54 11:54 |
| 0093 | Administrador, Administrador, Administrador | Martes, 09/09/2003 | 10:54 | 17:54 | 11:54 11:54 |
| 0094 | Administrador, Administrador, Administrador | Martes, 09/09/2003 | 10:54 | 17:54 | 11:54 11:54 |
| 0095 | Administrador, Administrador, Administrador | Martes, 09/09/2003 | 10:54 | 17:54 | 11:54 11:54 |
| 0096 | Administrador, Administrador, Administrador | Martes, 09/09/2003 | 10:54 | 17:54 | 11:54 11:54 |
| 0097 | Administrador, Administrador, Administrador | Martes, 09/09/2003 | 10:54 | 17:54 | 11:54 11:54 |
| 0098 | Administrador, Administrador, Administrador | Martes, 09/09/2003 | 10:54 | 17:54 | 11:54 11:54 |
| 0099 | Administrador, Administrador, Administrador | Martes, 09/09/2003 | 10:54 | 17:54 | 11:54 11:54 |
| 0100 | Administrador, Administrador, Administrador | Martes, 09/09/2003 | 10:54 | 17:54 | 11:54 11:54 |

INFORMACIÓN TÉCNICA IDX

INTERFAZ

Interfaz visual Windows fácil, rápida y cómoda de utilizar.

BASE DE DATOS

Reside en una computadora y la aplicación permite ser instalada en varios clientes para contar con varios puntos de registro. Controlador de Base de Datos ODBC con manejador Microsoft Access 2000 (disponible para otras plataformas como SQL Server, Oracle, etc.).

CLIENTE SERVIDOR

Soporte de usuarios concurrentes a través de red con protocolo TCP/IP

REPORTES

Se utiliza Microsoft Excel 2000 para mostrar los diferentes reportes disponibles.

INTEGRACIÓN

Utilizando controladores ODBC (Open Data Base Connectivity), el software se integra fácilmente con diversos sistemas. Exportando e importando ciertas percepciones y deducciones a archivos planos, se comunica fácilmente con cualquier sistema de nómina que permita esto (consulta a Soporte Técnico Ingressio).

REQUISITOS HARDWARE/SOFTWARE

SISTEMA OPERATIVO

Microsoft Windows 2000 Server, y XP

SOFTWARE REQUERIDO

Microsoft Excel 2000 o superior para visualizar reportes, drivers de Microsoft Access de ODBC, MDAC 2.8 o superior y JET Engine para S.O. utilizado.

COMPUTADORA/SERVIDOR

La computadora será utilizada para la administración, no necesariamente debe ser dedicada.
Pentium II 400MHZ o superior, CD-ROM, Tarjeta de red.
64 MB Memoria RAM; 50MB de Disco Duro para la instalación inicia
1.5 MB por mes aproximadamente de crecimiento de la Base de Datos.
Alimentación Eléctrica. (Estas características dependen directamente de la versión y la cantidad de información suministrada).

EQUIPO

Ventajas

- Excelente calidad
- Comodidad en la lectura
- Inversión accesible
- Es "stand alone" no necesita conectarse a un CPU directamente
- Para la comunicación soporta RJ-45 Ethernet, Wiegand, RS232, Rs485
- Puede incorporarse la lectura de código de barras o de proximidad
- Permite la apertura de puertas, tomiquetes, etc.
- Ocupa un espacio reducido
- Tiempo de enrolamiento menor a 5 seg. y de verificación menor a 1 seg.
- Grado de rotación de la huella +/-18 grados.
- Niveles de seguridad
- Genera y mantiene registro de eventos
- Diseño ergonómico
- Pantalla de cristal líquido de 80 caracteres y teclado numérico
- Con las aplicaciones de Ingressio, su uso es sencillo y amigable
- Permite aprovechar las huellas digitales de lectores pequeños (USB) y stand alone en la organización (de la misma marca)
- Facilidad de integrarlos a diversas aplicaciones en la organización.

Observaciones

- La información que se obtiene de sus lecturas es recuperada por Ingressio via procesos de extracción de información de cada lector para tener los datos lo más actualizado posible.
- El exceso de polvo, grasa o humedad puede afectar la lectura de la huella.

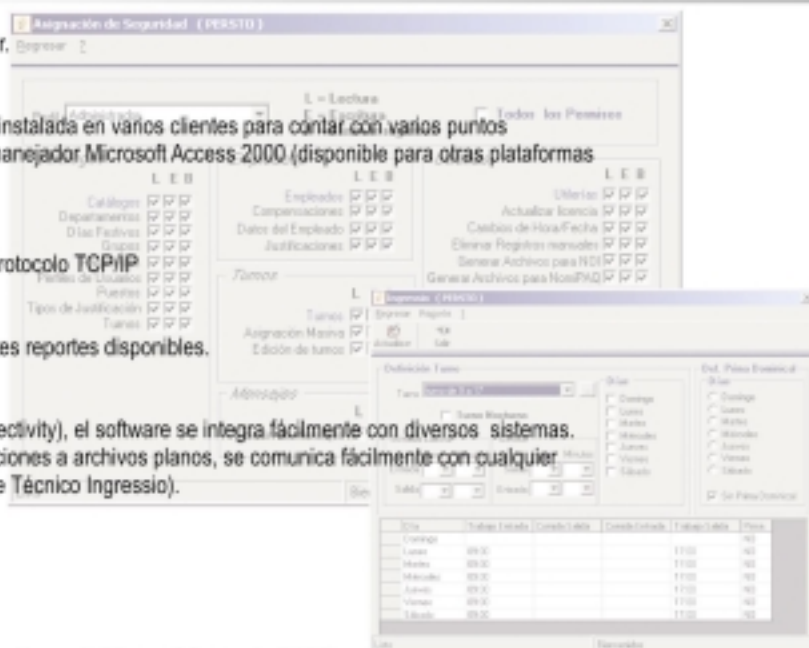

DIMENSIONES

LARGO: 170mm (6.69")
ANCHO: 170mm (6.69")
PROFUNDIDAD: 85mm (3.38")

Consulta en nuestra página la ubicación del Distribuidor más cercano en México, EU y Latinoamérica, así como los cursos de capacitación que ofrecemos

PERSTO

Torre WTC Ciudad de México
Montecito 38 Pso 20, Of. 25,
Col. Nápoles, C.R. 03810, México D.F.
Tels: (52) 55 5488-0734 al 36

info@ingressio.com ventas@ingressio.com